

PROGRAMME
Jeudi 23 Avril 2015

Sous la présidence d'honneur de :

Monsieur Patrice RICHARD
Directeur de l'Agence Régionale de Santé

Madame Marie-Lilian MALAVIOLLE
Directrice du Centre Hospitalier de la Basse-Terre



8H 15 : Accueil des congressistes.

Modérateur : Dr Valérie LOMBION,

8H 30 : Introduction

8H 45 : Plénière n°1 : Entre urgence et accompagnement : l'accès aux Soins Palliatifs.
Dr Sabah HARDY et Dr Caroline SCHUSTER, Médecins de l'Équipe Mobile de Soins Palliatifs (EMSP) du CHBT.

9H 45 : Plénière n°2 : Partenariat avec l'équipe soignante : expérience d'un réseau en Soins Palliatifs.
Dr Vianney MOURMAN, Médecin responsable de l'EMSP de l'Hôpital Lariboisière, Paris.

Échanges avec les participants

10H 30 / 11H 00 : PAUSE

11H 00 : Plénière n°3 : Partenariat et culture aux Antilles.
Mme Hélène MIGEREL, Docteur en Sciences Humaines, Psychologue, Psychanalyste.

12H 00 : Plénière n°4 : Le soulagement de la douleur : qu'en est-il aujourd'hui en Guadeloupe ?
Dr Monique SULPICE, Médecin responsable de l'Equipe Mobile Douleur Soins Palliatifs du CHU, Pointe à Pitre Abymes.

Échanges avec les participants

12H 45 / 14H : DEJEUNER

14H / 15H 30 : ATELIERS tournants de 30 minutes :

Atelier n°1 : Stéréotypes et préjugés : les freins aux soins palliatifs
Mme Audrey DANQUIN, psychologue de l'EMSP et de l'HDJ oncologie du CHBT et Dr Vianney MOURMAN, Médecin responsable de l'EMSP de l'Hôpital Lariboisière, Paris.

Atelier n°2 : L'enfant et la famille, quel accompagnement en Guadeloupe?
Mme Cynthia EUGENE, puéricultrice, Pédiatrie, Mme Odile CHAULET, infirmière clinicienne et Mme Marilyne GOLA psychologue clinicienne, EMSP CHBT.

Atelier n°3 : Entre souffrance et douleur, comment évaluer le sujet dément ?
Dr Leila RINALDO, Médecin Gériatre, Equipe mobile gériatrique du CHU, Pointe à Pitre Abymes.

16H 00 : Synthèse de la journée.

Vendredi 24 avril 2015

8H30 – Accueil des congressistes.

Modérateur : Dr Sabah HARDY,

8 H 45 : Plénière n°5 : Mieux prendre en compte la volonté des personnes : les directives anticipées.

Dr Vianney MOURMAN, Médecin responsable de l'EMSP de l'Hôpital Lariboisière, Paris.

9H 45 : Plénière n°6 : Collégialité et pluridisciplinarité : une réponse aux droits des malades.

Mme Nathalie LELIEVRE, Juriste spécialiste de la santé, barreau de Lyon.

Échanges avec les participants

10 H 45 / 11H00 : PAUSE

11H 00 : Plénière n°7 : Comment construire le partenariat entre collégialité et pluridisciplinarité ?

Dr Séverine ADELAÏDE, Médecin Gériatre coordonnateur et Mme Sabrina EDMOND, Psychologue, EHPAD « les Flamboyants », Gourbeyre.

11H 45 : Plénière n°8 : Préparer la famille à l'accompagnement de la fin de vie ?
Quelle alliance avec le médecin traitant ?

Dr Valérie LOMBION, Médecin à l'EMDSP du CHU de Pointe à Pitre.

Échanges avec les participants

12H 30 / 14H : DEJEUNER

14H / 15H30 : ATELIERS tournants de 30 minutes

Atelier n°4 : Rapport à l'alimentation en soins palliatifs.

Mme Cornelia SAINT-VAL, Infirmière de l'EMSP du CHBT et Mme Sylvie JACQUET, Diététicienne au CHBT.

Atelier n°5 : Prendre soins des équipes soignantes.

Mme Hélène MIGEREL, Docteur en Sciences Humaines, Psychologue, Psychanalyste et Dr Vianney MOURMAN. Médecin responsable de l'EMSP de l'Hôpital Lariboisière, Paris.

Atelier n°6 : Présentation du projet « guide de soins palliatifs en Guadeloupe ».

Dr Sabah HARDY, médecin responsable de l'EMSP du CHBT et Mme Béatrix BARTEBIN, Assistante sociale à l'EMSP du CHBT.

16H : Synthèse des journées.



DEUXIEME CONGRES DEPARTEMENTAL DE SOINS PALLIATIFS EN GUADELOUPE

Les 23 et 24 avril 2015

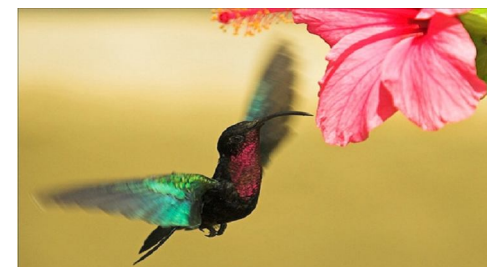

Collégialité et pluridisciplinarité
En soins palliatifs :
Construire un partenariat

Université Régionale des Métiers et des Arts
Cité de la connaissance –Desmarais
97100 BASSE-TERRE